

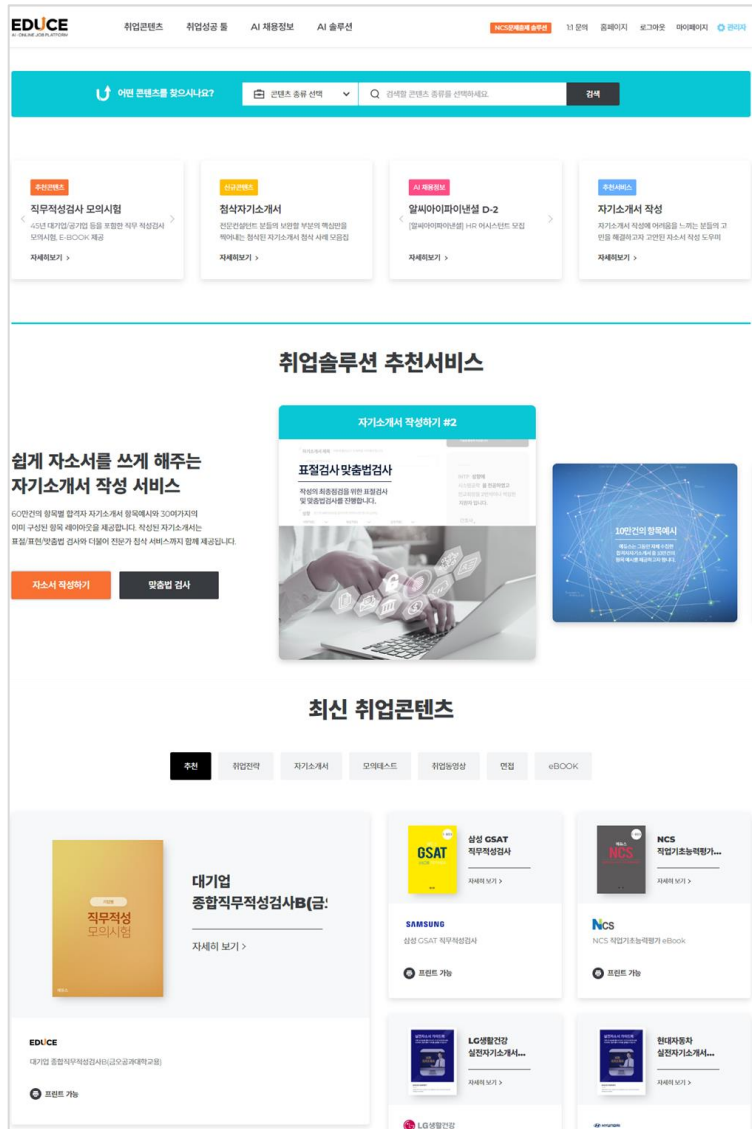

취업솔루션 이용 가이드

(주)에듀스

취업솔루션 소개



취업콘텐츠 구성

자기소개서

합격자 자기소개서 / 첨삭자기소개서 / 자소서 학습 강의

취업전략

기업분석 자료집 / 직무정보 / 취업전략 강의 / 합격자 인터뷰

인적성검사(필기전략)

40여종 대기업/공사공기업 모의시험 및 E-BOOK 제공

면접

실시간 면접질문 / 면접자료실 / 면접 후기 / 면접 학습 강의

NCS

NCS기반 실전모의고사 / NCS교육강의

가이드북

진로가이드북 / 취업가이드북

취업성공 톨

취업진로진단검사

(인성검사, 역량검사, 진로적성검사, 취업준비도 검사)

자기소개서 – 합격자 자기소개서

접속 경로 : 취업솔루션에서 **취업콘텐츠 – 자기소개서 – 합격자 자기소개서** 선택

소개 : 합격자 자기소개서 17,405건의 전문을 기업별/지원분야별/항목별에 따라 전문을 제공합니다.

합격자 자기소개서

합격자 자기소개서는 실제 기업에 합격한 에듀스 회원들을 대상으로 수집한 정보이며, 여러분의 성공취업을 위한 첫걸음입니다.



합격자 자기소개서 활용법

- 강의범위 : 합격자 자기소개서에 대한 전반적인 안내
- 학습시간 : 20분

| 기업별 (업종/그룹) | | 지원분야별 | 항목별 | 내용검색 |
|-------------|-----|----------------|----------------|----------------------|
| 업종별 | 그룹별 | 전체 (17,405) | 가온전선 (3) | 가축위생방역지원본부 (1) |
| - 전체 - | | 강릉관광개발공사 (1) | 강북삼성병원 (2) | 강원개발공사 (1) |
| 전자/전기 | | 강원대학교 (3) | 강원랜드 (3) | 강원특별자치도 감염병관리지원단 (1) |
| 자동차/기계/조선 | | 건강보험심사평가원 (3) | 건국대학교병원 (6) | 건설근로자공제회 (1) |
| 제철/금속/비금속재료 | | 건설화학공업 (2) | 건원엔지니어링 (2) | 견우푸드 (1) |
| 통신/IT | | 경기도경제과학진흥원 (1) | 경기도시장상권진흥원 (2) | 경기환경에너지진흥원 (1) |
| 건설/엔지니어링 | | 경남관광재단 (1) | 경남기업 (3) | 경남에너지 (3) |
| 화학/에너지/에너지 | | 경남은행 (2) | 경남전문대학교 (1) | 경도에너지 (1) |

자기소개서 - 제공 콘텐츠

접속 경로 : 취업솔루션에서 취업콘텐츠 - 자기소개서 선택

소개 : **참석자기소개서 / 실전 자소서 가이드북 / 시사상식 자료집 / 자기소개서 학습강의**

첨삭 자기소개서

적성지 시료를 통해 전문가의 첨삭을 통한 올바른 적성법 가이드를 제시합니다. 또한 항목별 분류를 통한 맞춤형 콘텐츠를 제공해 드립니다.

| 주제분야 (2014) | 주제분야 (2009) | 연구현황 (2014) | 연구현황 (2009) |
|---------------------|---------------------|------------------|------------------|
| 전통·문화유산·문화정책 (42) | 서화·미술·경·종교·문화 (54) | 성경미술 (32) | 학교미술 (44) |
| 문화유산 (15) | 안동·보통·국립·문화 (22) | 한화 (77) | 도자 (42) |
| 문화정책·문화·경관·전통 (225) | 국립·문화·전통·국립·문화 (22) | 성경문화유산 (15) | 성경문화유산·문화 (66) |
| 사계절 (24) | 국립·문화·전통·국립·문화 (22) | 학예연구·사계절 (68) | 학예연구 (5) |
| 법정·전통·전통·문화·전통 (18) | 국립·문화·전통·국립·문화 (22) | 사계절·학예연구·전통 (22) | 사계절·학예연구·전통 (22) |
| 학예연구·문화·문화·문화 (18) | 국립·문화·전통·국립·문화 (22) | 국립·문화·전통 (25) | 국립·문화·전통·문화 (26) |

자기소개 **첨삭 자기소개서 94건**

동작원순

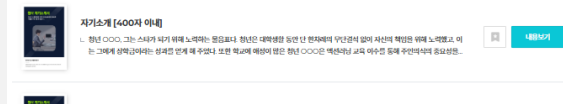

참삭 자기소개서

실전 자소서 가이드북

전문가의 침식을 통해 지도하기 전 자기소개서와 후를 비교합니다. 전문가들의 어떤 노하우가 있는지 자세히 살펴볼 수 있습니다.

[illegible]

실전 자소서 가이드북

시사상식 자료집

매달 그 달의 시회 이슈를 상세한 해설과 보도자료를 통해서 편리하게 학습 할 수 있게 구성하였습니다.

1. JOB & Monthly ISSUE
배경: 제정국 시책의 이속을 위한
시책들이 목표

2. 주요 시사용어
시책들이 목표

3. 해설 속의 지식
뉴스 속의 지식을 좀더

취업 시사상식 제 171호

내용보기

취업 시사상식 제 170호

내용보기

시사상식자료집

자기소개서 학습강의

자소서 작성을 위한 활동 구성별 분석을 기본으로 작성자들이 흔히 하기 쉬운 실수들을 체크해보고 기업의 인재상과 직무별 특성을 고려한 자소서 작성법 상세 강의입니다.

자기소개서 준비 강의
NCS 자기소개서



자기소개서 준비 강의

- ▶ 강의명칭 : 총강
- ▶ 학습시간 : 총 1시간 27분
- ▶ 수강기간 : **정기(일회용)**
- ▶ 제공방식 : 스튜디오 생중계

✎

커리큘럼

| | | | | |
|----------|---------------------|-----|--------|-----------|
| 1 | 구도로 접근하는 자기소개서 작성법 | 30분 | 배우자 강사 | 재원 |
| 2 | 내용으로 접근하는 자기소개서 작성법 | 30분 | 배우자 강사 | 재원 |
| 3 | 사례로 접근하는 자기소개서 작성법 | 20분 | 배우자 강사 | 재원 |

자개소개서 학습강의

취업전략 - 기업분석 자료집

접속 경로 : 취업솔루션에서 **취업콘텐츠 - 취업전략 - 기업분석 자료집** 선택

소개 : 기업별 채용동향과 채용시기, 지원자격요건, 합격자 Tip 등의 가이드를 제공하여 입사 전략을 수립할 수 있도록 제공합니다.

기업분석 자료집

기업분석 자료집은 해당 기업의 최근 3년간 채용정보를 통해 입사 전략을 완벽하게 수립할 수 있도록 구성되어 있습니다.

1. 채용동향 & 채용시기
 채용동향, 채용시기
 프로세스를 확인

2. QUIZ & 질의응답
 알면정보 퀴즈, 심의마술 질의응답
 기업문화 제공

3. 서류전형 가이드
 지원자격요건, 자소서 항목
 합격자 Tip 제공

검색

| 전체 | 강원랜드 | 건강보험심사평가원 | 경기주택도시공사 |
|----------|---------|-----------|-----------|
| 강남은행 | 고려이연 | 글로벌 | 공무원연금공단 |
| 공영홈쇼핑 | 교보문고 | 교보생명보험 | 교보증권 |
| 교원 | 국가철도공단 | 국립공원공단 | 국립중앙도서관 |
| 국민건강보험공단 | 국립현대미술관 | 국립현대미술관 | 그랜드코리아아파트 |
| 근로복지공단 | 금호건설 | 금호석유화학 | 금호하이퍼 |
| 기술보증기금 | 기아 | 나스미디어 | 내오리드제임스 |

1/873건
1/873건
1/873건
1/873건

한기 기업
현대자동차
삼성전자
SK E&M
하나은행
현대제철
대한항공
삼성전기
LG전자
+더보기

기업분석 자료집 7,398건



LS MnM 기업분석 ver.8(3C분석)

본 자료집은 채용과 기업 전반에 관한 사실들을 수집, 정리한 내용으로 입사에 필요한 기업에 대한 채용동향, 채용동향, 기업정보 등을 포함하고 있습니다.



내용보기



LS MnM 기업분석 ver.8(SWOT분석)

본 자료집은 채용과 기업 전반에 관한 사실들을 수집, 정리한 내용으로 입사에 필요한 기업에 대한 채용동향, 채용동향, 기업정보 등을 포함하고 있습니다.



내용보기

LS MnM LS MnM 기업분석 ver.8(3C분석) 기업분석 자료집

본 자료집은 채용과 기업 전반에 관한 사실들을 수집, 정리한 내용으로 입사에 필요한 기업에 대한 채용동향, 채용동향, 기업정보 등을 포함하고 있습니다. 본 자료집은 채용과 기업 전반에 관한 사실들을 수집, 정리한 내용으로 입사에 필요한 기업에 대한 채용동향, 채용동향, 기업정보 등을 포함하고 있습니다.

LS MnM 합격자 사례분석

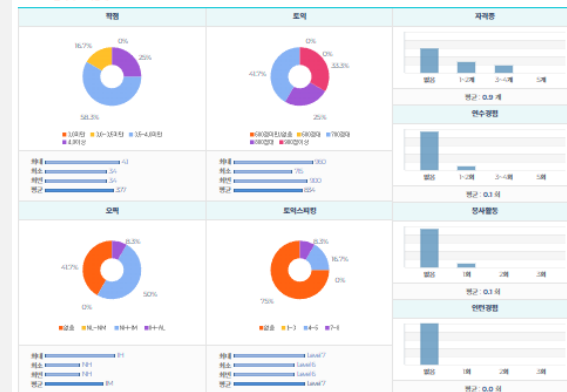

Chapter 05. 3C분석

앞에서 기업에 대한 기본적인 정보들을 주로 살펴보았지만, 이번 장에서는 좀 더 심층적인 기업에 대한 분석을 통해 기업에 대해 이해할 수 있도록 한 전략 등을 살펴보도록 하겠습니다. 기업에 대한 분석을 위한 내용으로 기업에 대한 SWOT분석에 3C분석 등이 있으며, 해당 내용을 잘 활용한다면, 채용 과정에서 나만의 경쟁력을 확보할 수 있는 것입니다. 본 장 내용을 참고하여 자신만의 SWOT 분석, 3C 분석을 작성해보는 것도 좋은 방법입니다.

1. 3C분석이란?

3C 분석법은 세 가지 분석 방법인 경쟁사, 고객, 자사 분석을 통해 기업의 위치를 파악하는 분석 방법입니다. 이를 통해 경쟁사에 대한 정보에 입각하여 고객에 나이를 파악하는 것이 목적입니다. 자사와 경쟁사 간의 비교 분석을 통해 하나의 공통된 시장(고객)을 어떻게 확보할 수 있는지, 그에 대한 정보에 전략을 도출하기 위한 분석 방법입니다.



취업전략 - 제공 콘텐츠

접속 경로 : 취업솔루션에서 **취업콘텐츠 - 취업전략** 선택

소개 : 직무정보(기업별 직무정보/채용박람회/취업사전/직무팁/직무관련 강의), 취업전략 강의(AI채용/기업 취업전략/채용트렌드 강의), 합격자 인터뷰

기업별 직무정보

대기업 직무 리스트, 해당 직무의 수월 업무, 기본 지식, 관련 전공을 확인 할 수 있습니다.

기업별 직무정보

직무관련 강의

직무관련 강의

취업전략 강의

최상의 HOT Trend로 떠오른 AI채용이 무엇인지 알아보고 이에 응시자들이 준비해야 할 과정보를 제시합니다.

취업전략 강의

합격자 인터뷰

합격자는 노리무를 전격 공개 합니다

합격자 인터뷰

인적성(필기평가) - 제공 콘텐츠

접속 경로 : 취업솔루션에서 **취업콘텐츠 - 인적성(필기평가) - 대기업, 공사/공기업 선택**

소개 : 40여종의 기업별 모의시험 & e-book, 강의를 제공합니다.

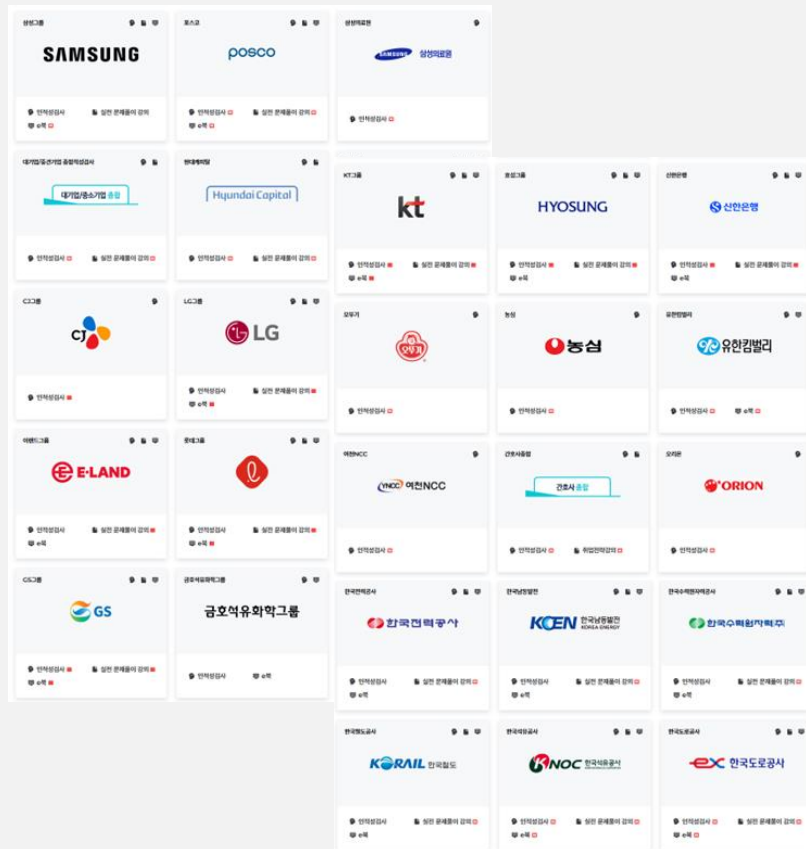

주요기업 제공 기업 (2025년 기준)

삼성그룹, 포스코그룹, 삼성의료원, 현대캐피탈,
SK그룹, CJ그룹, LG그룹, 두산그룹, 이랜드그룹,
롯데그룹, NH농협, GS그룹, 금호석유화학그룹,
LS그룹, KT그룹, 효성그룹, 신한은행, 오뚜기,
농심, 유한킴벌리, 여천NCC, 오리온, 간호사종합,
대기업 종합검사

공사/공기업 제공 기업 (2025년 기준)

한국전력공사, 한국남동발전, 한국수력원자력공사,
한국철도공사, 한국석유공사, 한국도로공사,
한국가스공사, 한국서부발전, 한국남부발전,
한국수자원공사, 한국농어촌공사,
한국공항공사, 한전KPS, 근로복지공단,
국민건강보험공단, 건강보험심사평가원,
국민연금공단, IBK 기업은행, 종합 검사

인적성(필기평가) - 제공 콘텐츠

접속 경로 : 취업솔루션에서 **취업콘텐츠 - 인적성(필기평가)** 선택

소개 : 대기업 및 공사/공기업 인적성검사/e북/강의, 문제출제솔루션, 인적성 후기, 인적성 FAQ



모의시험

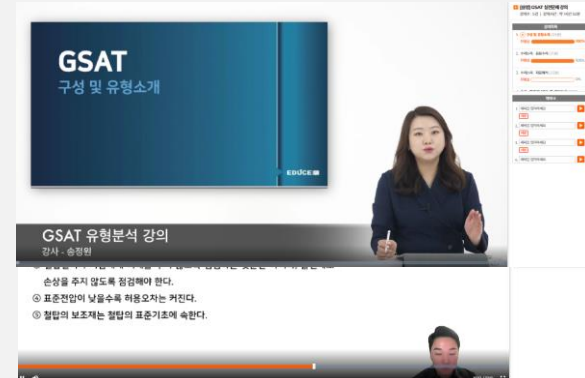

직무적성검사강의

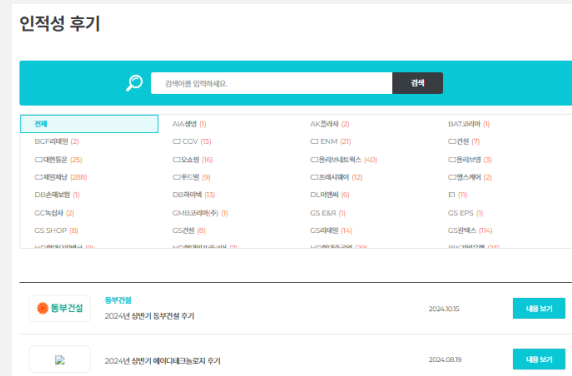

인적성 후기



문제 출제 솔루션

접속 경로 : 취업솔루션에서 **취업콘텐츠 - 면접** 선택

소개 : 실제 면접에 도움되는 면접 경험자, 기업 채용 담당자 인터뷰 등을 근거로 면접 관련 학습 자료를 제공합니다.

구성 : 면접 가이드북 / 면접질문 / 면접자료실 / 면접준비강의 / 면접분석 및 기출질문

기업별 실시간 면접질문 및 면접 준비 강의 제공

실시간 면접질문

기업별로 실제 면접을 본 응시자들이 남기는 기술 면접 질문을 만날 수 있습니다. 이러한 면접 질문을 바탕으로 나만의 답변

| 기업명을 입력하세요. | |
|-----------------|---|
| 현대건설 건축사공 | 면접면담 단점이 무엇인지 |
| 현대건설 건축사공 | 면접면담 장점이 무엇인지 |
| 한화에어로스페이스 기계 | 면접면담 어떤 설계 등을 가장 잘 사용할 자신 있는지? |
| 한화에어로스페이스 기계 | 면접면담 어떤 팀에 속해 있을때 누군가와 갈등이 일어났던적이 있는지, 있다면 어떻게 해결했는지? |
| 한화정밀기계 기계 | 면접면담 학교 프로젝트를 하면서 힘든점은 없었는지? |
| 한화정밀기계 기계 | 면접면담 베르누이 방정식, 토르가 무엇인지 간단하게 설명해주세요. |
| 한국전력공사 전기 | 면접면담 자격증이 많은데 가장 취득하기 어려웠던 자격증이 무엇인가요? |

면접준비 강의

대면 면접부터 비대면 면접까지, 출제위원이 원하는 답변을 준비할 수 있는 강의입니다.

면접 준비 강의

NCS 면접독파 강의

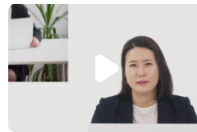

성공적인 취업준비를 위한 NCS 면접독파 강의

- 강의범위 : 총 5강
- 학습시간 : 총 2시간 7분
- 이용기간 : 제한없음 (무료)
- 제공방식 : 스튜디오 강의

커리큘럼

| | | | | |
|---|--------------------------------|-----|--------|------|
| 1 | NCS기반 면접이란? | 23분 | 신인혜 강사 | 재정 ▶ |
| 2 | 지원자가 가장 어려워하는 PT면접을 마스터 하는 방법1 | 27분 | 신인혜 강사 | 재정 ▶ |
| 3 | 지원자가 가장 어려워하는 PT면접을 마스터 하는 방법2 | 25분 | 신인혜 강사 | 재정 ▶ |
| 4 | 토론면접에 필요한 스킬은 무엇일까? | 22분 | 신인혜 강사 | 재정 ▶ |
| 5 | NCS기반 면접의 꽃, 경림/상황면접의 이해 | 30분 | 신인혜 강사 | 재정 ▶ |

접속 경로 : 취업솔루션에서 **취업콘텐츠 - NCS** 선택

소개 : 공사/공기업 취업준비에 필수항목인 NCS 기반 필기평가 준비 모의시험&E-BOOK과 NCS 기반 교육 강의를 제공합니다.

구성 : NCS 기반 실전모의고사 / NCS 채용의 이해 / NCS 유형분석 강의 / E-BOOK

NCS 기반 실전모의고사&강의 학습 자료 제공

NCS기반 실전모의고사

NCS기반 실전모의고사 NCS교육강의

NCS-TEST 평가영역

언어력, 수리력, 추리력 등 단순 기초지능 측정에서 초창기에 직무적성검사를 실시하여 국가직 지원에서 표준화된 지식, 기술, 태도에 부합하는 인재인지를 평가할 수 있습니다. 기초지능뿐만 아니라, 조직 적응, 근무에 대한 몰입의식과 도덕성 등 사회초년생들에게 공통적으로 요구되는 취업기초능력을 다양한 방법으로 측정, 평가합니다.

NCS 채용의 이해

- 강의방법: 총 1강 ~ 2강 (NCS란 무엇인가 - 채용단계별 변화 및 준비전략)
- 학습시간: 총 24분
- 이용기간: 제한없음 (무제한)
- 제공방식: 스트리밍 강의

NCS 직업기초능력 최신기술 유형분석 강의

- 강의방법: 1강 ~ 30강 (의사소통 - 직업윤리)
- 학습시간: 총 4시간 47분
- 이용기간: 제한없음 (무제한)
- 제공방식: 스트리밍 강의

NCS 직업기초능력평가 eBook

- 실제 중어 시험과 동일한 문제가 편집
- 문제, 해설, 해설 등이 한눈에 가능 제공
- PC, 태블릿 등 모든 디바이스에서 사용가능

이동하기

NCS기반 온라인 실전모의고사

공사, 공기업이 출제 경향에 따라 각 영역별 핵심문제집을 사전 학습한 후, 실제 시험과 동일한 형식으로 실전모의고사를 응시하여 하는 가장 효과적인 학습방법을 제공합니다. 그 외에도 NCS 직무수준능력 평가를 수록하여 현직 분야 학습을 돕습니다.

응시하기

NCS교육강의

NCS기반 실전모의고사 NCS교육강의

커리큘럼 - [의사소통능력] 수준 높은 리포트, 보고서 작성법

| 순서 | 주제 | 시간 | 강의자 | 상태 |
|----|-------|-----|-----|------|
| 1 | 문서작성 | 23분 | 김동서 | 재생 ▶ |
| 2 | 표제문이기 | 25분 | 김동서 | 재생 ▶ |
| 3 | 레이아웃 | 29분 | 김동서 | 재생 ▶ |

커리큘럼 - [자원관리능력] 취업계획수립 시크릿

| 순서 | 주제 | 시간 | 강의자 | 상태 |
|----|-------------|-----|-----|------|
| 1 | 취업목표설정과 준비 | 20분 | 김남아 | 재생 ▶ |
| 2 | 동태성과 목표관리 | 22분 | 김남아 | 재생 ▶ |
| 3 | 취업준비 정보탐색방법 | 22분 | 김남아 | 재생 ▶ |

가이드북 & 취업성공 툴

접속 경로 : 취업솔루션에서 **취업콘텐츠** - 가이드북 선택 / **취업성공 툴** - 취업진로진단검사 선택

소개 : 취업/진로 가이드북을 E-BOOK 형태로 제공하며, 취업진로진단검사를 실시할 수 있습니다.

구성 : 취업진로가이드북 / 취업진로진단검사(인성검사, 역량검사, 진로적성검사, 취업준비도검사 구성)

인성, 역량, 진로적성, 취업준비도로 구성된 아우란트검사 제공



The image shows a landing page for the Auland Career Diagnostic Test. The page features the Auland logo in large red and black letters. Below the logo, it says '아우란트 검사' (Auland Test) and '국내 최초 특허 제 10-1278693호 취업진로 진단검사' (Domestic First Patent No. 10-1278693 Career Path Diagnostic Test). A central question asks '나에게 적합한 진로·직업·직무가 무엇인지 고민이세요?' (Are you worried about finding a suitable career, job, or position?). Below this, a paragraph explains that the test combines personality, ability, and career readiness to help users understand their current position and find suitable career paths. A visual equation shows '인성검사 + 역량검사 + 진로적성검사 + 취업준비도검사 = 결과 REPORT' (Personality Test + Ability Test + Career Aptitude Test + Career Readiness Test = Result Report), with a note that the report is a '클론매칭-인재상 매칭' (Clone Matching - Talent Matching). There is a section for '동영상 가이드' (Video Guide) stating that 200% of users watch the video. At the bottom, there are buttons for '→ 저학년 검사' (→ Lower Grade Test) and '→ 고학년 검사' (→ Upper Grade Test), and a red button labeled '진로진단검사 (아우란트) 시작' (Start Career Diagnostic Test (Auland)). On the right side, there is a large image of a woman in a business suit looking at a computer monitor displaying a detailed report with various charts and data. A circular badge on the monitor says '국내최초 특허획득' (Domestic First Patent Acquisition).

Auland

아우란트 검사 국내 최초 특허 제 10-1278693호
취업진로 진단검사

나에게 적합한 진로·직업·직무가 무엇인지 고민이세요?

기본적인 인·적성 검사와 역량 및 취업준비도 검사를 통하여 자기 자신의 현재 위치를 진단해 볼 수 있으며, 검사용시자와 유사한 조건의 클론이 있을 경우 클론의 상세정보를 통하여 향후 진로 및 취업을 위한 참고 자료로 활용할 수 있습니다.

인성검사 + 역량검사 + 진로적성검사 + 취업준비도검사 = 결과 REPORT
클론매칭-인재상 매칭

동영상 가이드
동영상으로 보는 아우란트 검사 200% 활용법

→ 저학년 검사 → 고학년 검사

진로진단검사 (아우란트) 시작